

Guía de Descarga del SOFTWARE DENTIS

DESCARGA DESDE LA PAGINA www.dentadec.com

Productos dentales profesionales Dentadec México - Inicio - Internet Explorer provided by Dell

http://www.dentadec.com/

Productos dentales profesionales Dentadec Méxi...

- Sobremesa
- Esterilización
- Cuarto de máquinas
- High-Tech
- Software
- Luz y óptica
- Piezas de mano

en español a nivel mundial

Dentis
Software de Administración de Pacientes

"DENTIS MAS ACCESIBLE, POR SÓLO \$990.00 M.N. obtendrás por un año":

- Obtendrás por un año la última versión Dentis 4.5
- Incluye todas las nuevas actualizaciones en el año
- Soporte gratis por internet
- Noticias y recomendaciones para el mejor funcionamiento

"SI YA TIENES DENTIS, ACTUALIZALO POR \$990.00 M.N. AL AÑO"

Descárgalo y pruébalo **GRATIS*** sólo haz **click** aquí

Internet | Protected Mode: On 100%

DESCARGA DE SOFTWARE

GUIA DE PANTALLAS DE DESCARGA:

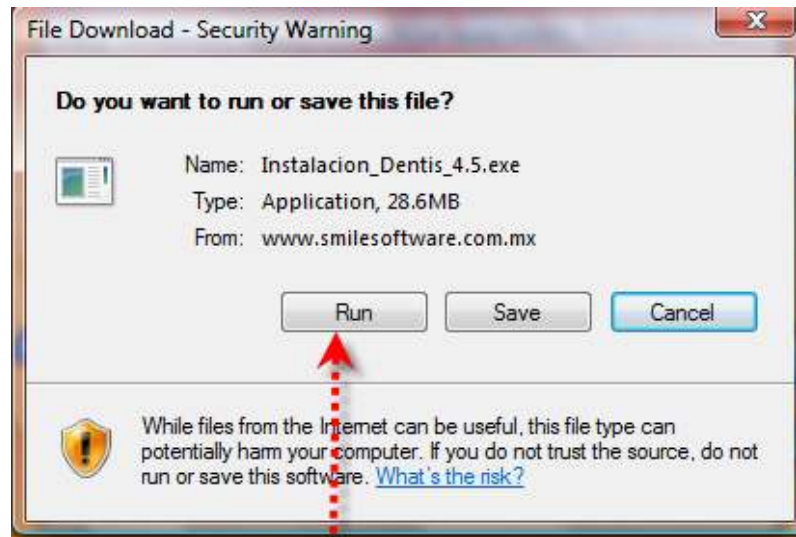

**Seleccionar opción
"RUN" para iniciar
descarga e instalación**

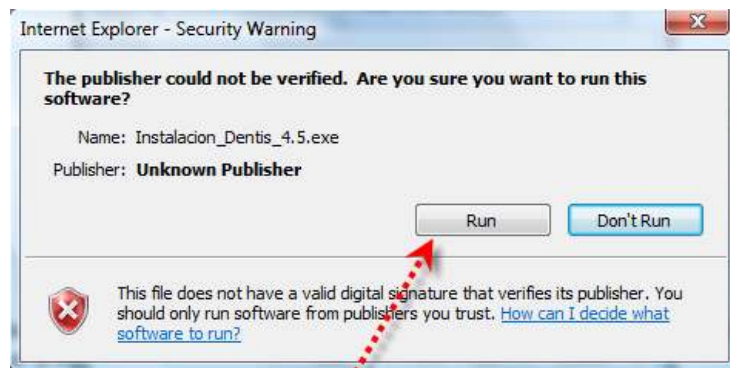
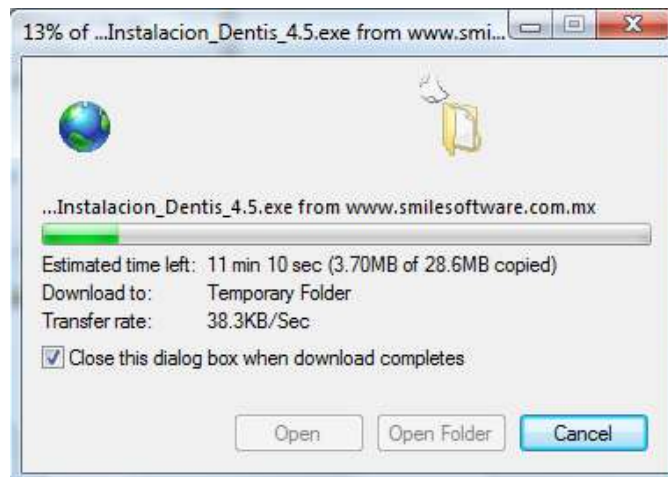

**Despues de cocluir la descarga, se debe
seleccionar nuevamente la opción "Run" para
la instalación.**

Guía de Instalación del Software

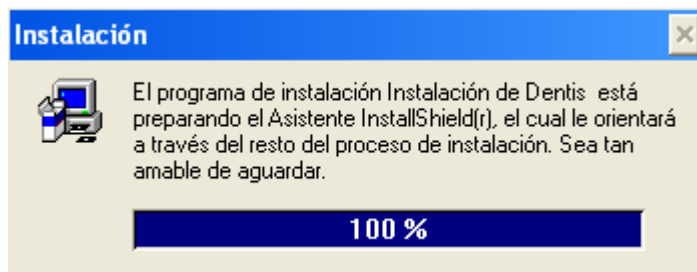
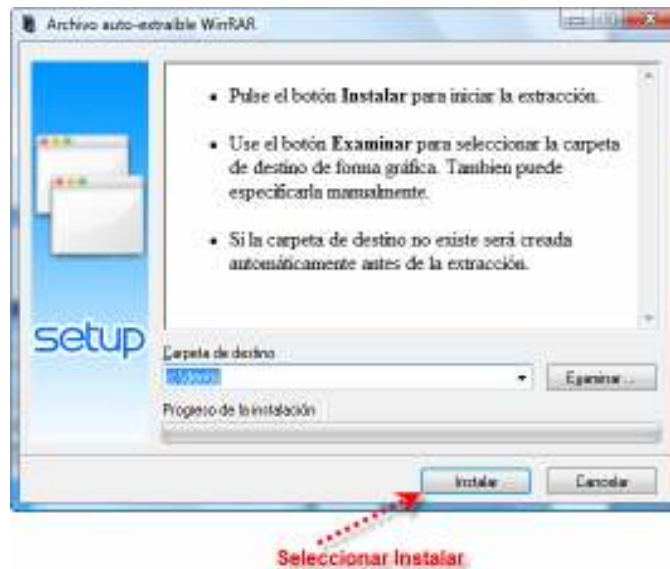

Nos muestra la siguiente ventana, damos clic en el botón de siguiente:



Posteriormente muestra la licencia del software, para continuar con la instalación damos clic en el botón Si:

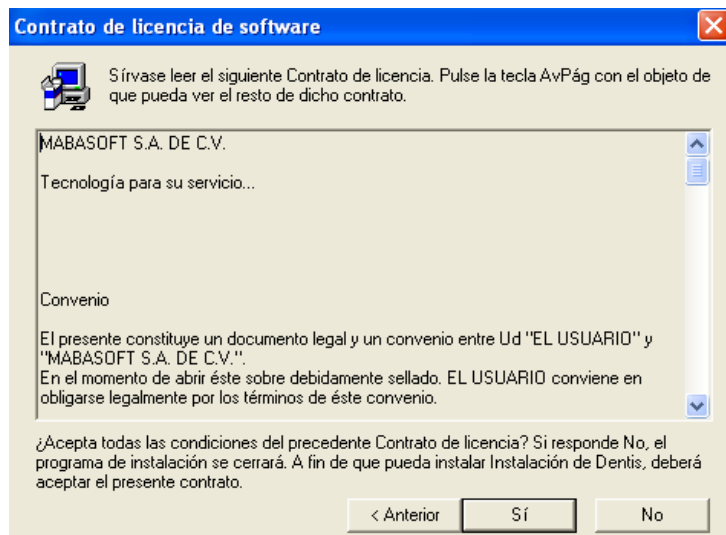

La siguiente ventana solicita información del usuario, como es nombre de usuario y empresa.
Nota: Se deberán anotar los datos para que se habilite el botón siguiente.

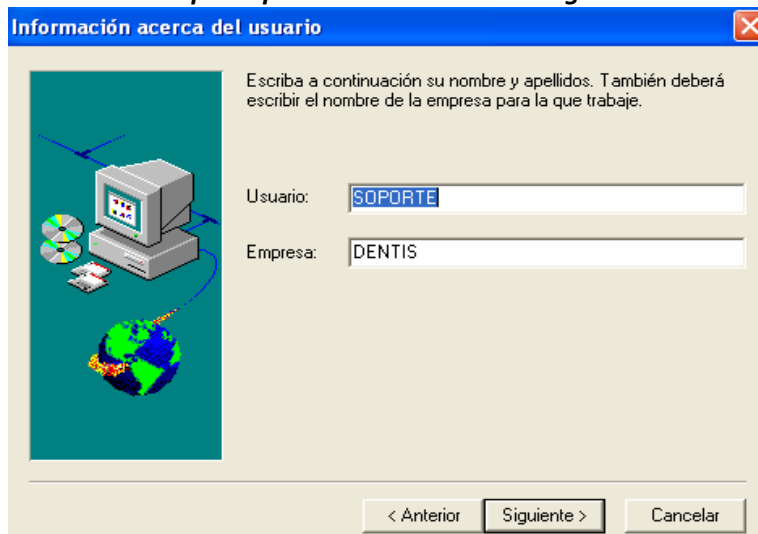

Enseguida nos muestra la ruta de destino donde se instalara el programa, por default el sistema se instala en la Unidad C creando una carpeta con el nombre de Dentis, damos clic en la opción siguiente:



Enseguida nos informa que el programa añadirá iconos a carpeta de Dentis, damos clic en siguiente:

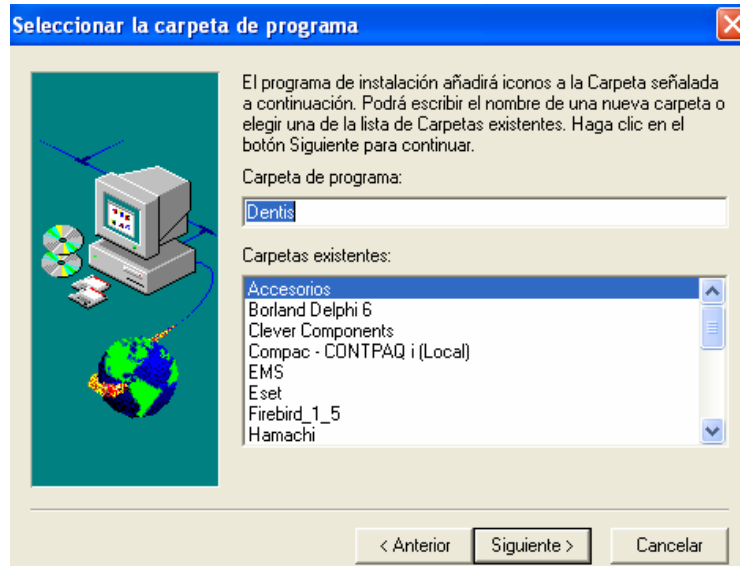

En esta ventana se realiza una copia de los archivos del programa, seleccionar la opción siguiente:



El sistema procede a la instalación del programa, como se muestra en la siguiente imagen:



La siguiente ventana informa que concluyo la instalación, damos clic en la opción finalizar:



¿Cómo entrar al Programa Dentis?

En el escritorio se crea un icono de Dentis  damos doble clic sobre el para entrar al programa, enseguida aparece un recordario:



Opción para comprar con tarjeta de credito

Opción para entrar modo prueba por 15 dias

Opción para entrar registro despues de adquirir el software

PANTALLA INICIAL DEL SOFTWARE DENTIS.



Bienvenido a Dentis 4.0

Inicio de sesión

Usuario

Contraseña

Aceptar Cancelar

La primera vez que inicia el **Usuario = DENTIS** y **Contraseña = DENTIS**

Posteriormente nos muestra una ventana para cambiar la contraseña de acceso al programa:

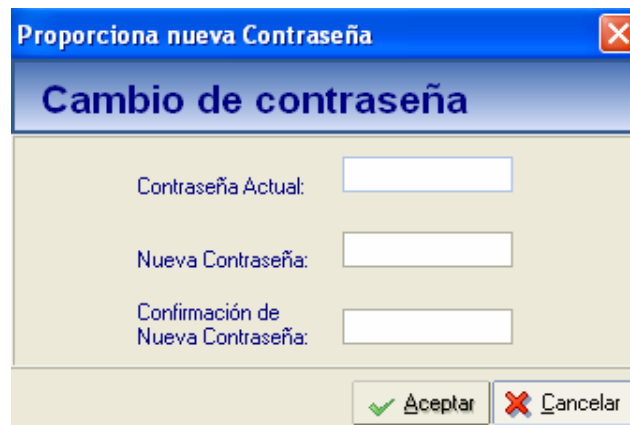

Proporciona nueva Contraseña

Cambio de contraseña

Contraseña Actual:

Nueva Contraseña:

Confirmación de Nueva Contraseña:

Aceptar Cancelar

En contraseña actual escribiremos: **DENTIS**, enseguida introducimos una nueva contraseña esta debe ser mínimo 1 máximo 10 números o letras, es importante no olvidar la nueva contraseña, ya que la siguiente vez que entre al sistema el Usuario será DENTIS y su Contraseña la nueva que acaba de introducir .

Cualquier duda lo atenderemos con gusto el Soporte Técnico Dentis

Mail sophorte@dentis.com.mx

Messenger sophorte_dentis@hotmail.com